



상생

相生



지속가능한 성장을 위해 함께 노력하고
함께 나누는 건전한 협업문화를 만들어 가겠습니다.

우수한 협력회사가 없다면
LG화학이 시장 선도자로 성장하는 것은 불가능한 일입니다.

LG CHEM 동반성장

CONTENTS

04	CEO 인사말
05	상생 HISTORY
06	동반성장 추진방향 및 전략
07	동반성장 체계
08	동반성장 활동
	- 공정한 거래문화 조성
	- 금융지원 / 거래조건 개선
	- 안전환경 상생활동 / 에너지 상생활동
	- 협력회사 역량 강화 활동
	- 정보공유 및 소통 활동
22	협력회사 임직원 복지물

“진정성 있는 상생으로
협력회사와 함께 성장하고
고객에게 사랑받는 기업이
되겠습니다.”



존경하는 협력회사 임직원 여러분

LG화학은 1947년 창립 이래 지속적인 기술혁신과 고객을 위한 차별화된 서비스 제공을 통해 글로벌 Top 10 화학기업으로 발돋움 하였습니다. 또한, 우리는 더 높은 목표를 향해 사업구조를 고도화하고 에너지, 바이오, 물, 무기소재 분야의 신사업을 적극적으로 개척하는 등 새로운 도약을 준비하고 있습니다.

시장의 다양한 요구와 새로운 가치들이 기업 경영의 근간을 변화시키고 있는 가운데, 지속가능한 성장을 이루기 위해서는 흔들림 없는 철학을 가지고 끊임없이 노력해야 하며, 그 중심에는 ‘고객’과 ‘혁신’이 있다고 생각합니다.

제품개발부터 구매, 생산, 판매에 이르기까지 모든 경영활동은 고객의 관점에서 이루어져야 하며 지속적인 혁신을 통해 시장에서 인정받는 가치를 창출해야 할 것입니다.

이러한 환경 속에서 협력회사와 LG화학은 신뢰를 바탕으로 기존의 협력관계를 뛰어넘어 더 큰 미래를 만들어가는 상생의 파트너로 함께 성장해야 합니다.

LG화학의 성과가 협력회사 성장의 발판이 되고 협력회사의 경쟁력이 LG화학의 성장으로 이어지는 선순환의 상생협력을 통해 한계를 극복하고 글로벌 선도기업으로 자리매김할 수 있으리라 확신합니다.

지난 70여 년, 협력회사 여러분과 함께 할 수 있었기에 오늘의 LG화학이 있을 수 있었고, 함께이기에 내일의 더 큰 꿈을 키울 수 있다고 생각합니다.

협력회사 여러분들께 진심으로 감사의 말씀을 드리며, 앞으로도 LG화학은 진정성 있는 상생으로 협력회사와 함께 성장하고 고객에게 사랑받는 기업이 되도록 노력하겠습니다.

감사합니다.

LG화학 대표이사
부회장 **신학철**

2008

2008. 11
화학업계 최초 ‘상생협력 및 하도급 공정거래 협약 체결’

2010

2010. 03
협약 평가 ‘우수’ 등급 획득 (공정거래위원장 표창)

2010. 09
‘LG화학 동반성장추진위원회’ 구성
동반성장 금융지원 펀드 조성 운영

2011

2011. 02
동반성장지수 평가대상 기업 편입

2012

2012. 12
동반성장 금융지원 확대 실시 (직접지원, 특별지원)

2013

2013. 09
대외협력담당 산하 동반성장 전담 조직 CSR팀 신설

2013. 12
협력회사 임직원 대상 동반성장 온라인 교육 실시

2014

2014. 03
협력회사 에너지 동반성장 협약 체결 (에너지관리공단)

2014. 07
LG화학 협력회사 동반성장 CEO 간담회 개최

2014. 12
상생결제시스템 도입
성과공유제 도입

2015

2015. 03
협력회사 대상 기술특허 무상 개방 (2,300건)

2015. 11
협력회사 채용 장려금 지원 프로그램 실시

2015. 12
협력회사 에너지 온실가스 절감 설비투자 지원 실시

2016

2016. 04
생산성혁신 파트너십 지원사업 참여

2016. 06
‘15년 동반성장지수 ‘최우수’ 등급 획득

2016. 07
LG화학 상생펀드 운영자금 확대 (629억)

2016. 10
협력회사 안전보건경영 (KOSHA18001) 인증 지원

2017

2017. 01
협력회사 기술보호시스템 운영

2017. 06
‘16년 동반성장지수 2년 연속 ‘최우수’ 등급 획득

2018

2018. 06
‘17년 동반성장지수 3년 연속 ‘최우수’ 등급 획득 및 ‘최우수 명예기업’ 선정

2018. 10
“임금격차 해소운동” 협약 체결

2018. 11
협력회사 FTA 원산지증명서 발급 지원

OVERVIEW

LG화학 동반성장 추진방향 및 전략

동반성장 추진방향 및 전략

추진방향

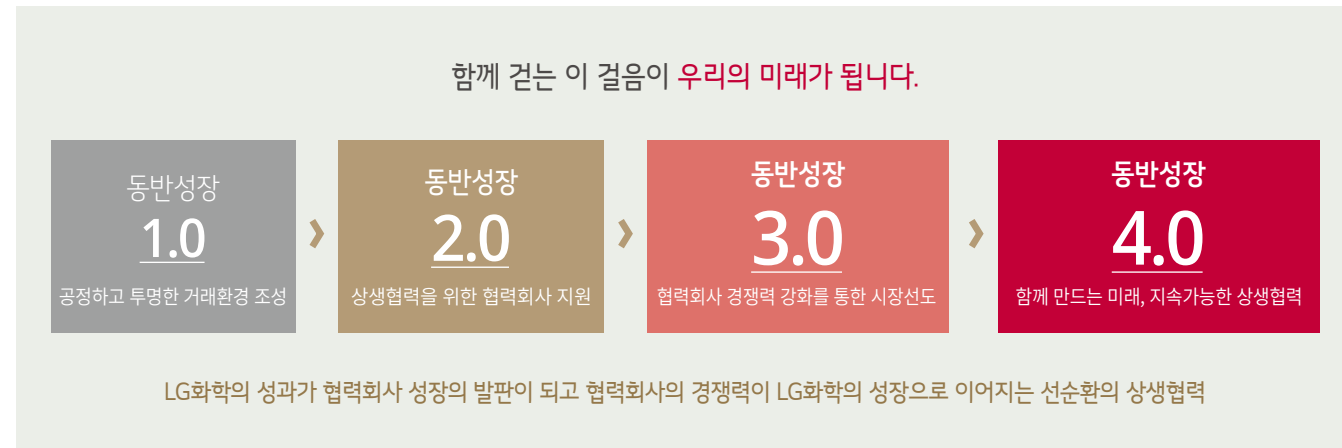

전략



SYSTEM

LG화학 동반성장 체계

동반성장 체계

동반성장추진위원회

2010년 발족한 ‘동반성장추진위원회’는 현재 COO(Chief Operating Officer, 최고운영책임자)를 위원장으로 18명의 임원이 참여하는 전사 동반성장 최고 의결기구입니다. 각 부문별 담당 임원들이 위원으로 참여하여 중요이슈를 논의하고 구체적인 활동사항을 직접 점검함으로써 현장 곳곳에 동반성장 문화가 뿌리내릴 수 있도록 노력하고 있습니다.

“협력회사와의 상생협력은 지속가능한 성장을 위한 필수요소입니다. 우리가 추구하는 상생협력은 당사는 물론, 협력회사에게 실질적인 도움이 되어 상호간의 성장을 견인할 수 있어야 합니다. 그러기 위해서는 협력회사의 목소리에 늘 귀를 열어 협력회사의 실질적인 니즈가 반영될 수 있도록 하며, 협업 현장의 걸림돌을 제거하여 상생경쟁력을 높여가야 합니다.”

“전사 차원의 상생협력 과제 발굴을 활성화하고, 선정된 과제들은 유관 부서간 협업을 강화하여 빠른 시일 내에 협업 현장에 적용될 수 있도록 박차를 가해주시기 바랍니다.”

동반성장 전담조직

적극적인 동반성장 실천과 문화 확산을 위해, 2013년 대외협력담당 산하에 CSR팀을 신설하여 전사 차원의 동반성장 활동을 기획·관리하고 있습니다.

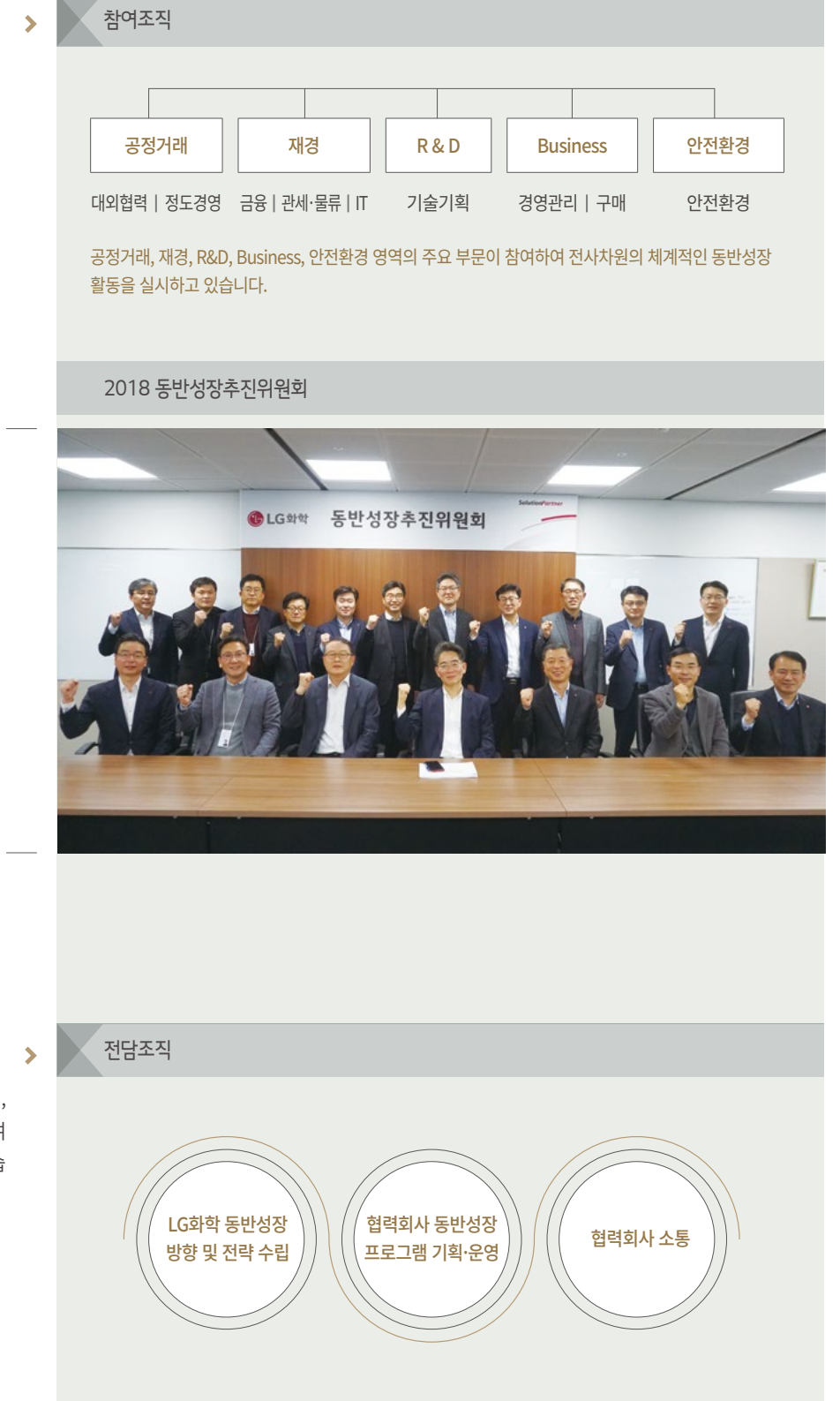

STRATEGY

LG화학 동반성장 활동 - 공정한 거래문화 조성

공정한 거래문화 조성

표준하도급계약서 도입·운용 및 공정거래 4대 실천사항 준수

LG화학은 표준하도급계약서 및 공정거래위원회의 4대 실천사항을 도입, 협업 과정에서 협력회사에게 부당한 사항이 발생하지 않도록 노력하고 있습니다.

※ LG화학 4대 실천사항에 대한 구체적인 내용은 '구매포탈'에서 확인할 수 있습니다.
<http://procurement.lgchem.com>

하도급공정거래 준수	
<p>표준하도급계약서 도입 및 사용</p> <ul style="list-style-type: none"> 공정거래위원회 권장 표준하도급계약서를 기초로 작성 하도급법 개정사항을 즉시 반영하여 대·중소기업간 공정한 계약문화 정착에 기여 	<p>서면발급 및 보존 실천사항</p> <ul style="list-style-type: none"> 하도급거래 과정에서 발급·보존해야 할 서면 관련사항 준수 하도급 업무관련 내용을 서면화하고 이를 보존하도록 규범화하여, 임직원의 구두 발주 및 계약 불가 조치 구매포탈내 서면 관리 대장 시스템화
<p>바람직한 계약체결 실천사항</p> <ul style="list-style-type: none"> 공정거래위원회의 바람직한 계약체결 실천사항에서 제시하고 있는 내용을 구매 규정, 구매계약요령 등 사규에 반영 바람직한 계약체결 실천사항을 별도로 제정하여 대외에 공개 계약 체결에 관련된 인프라(구매포탈)가 구축되어 있어 개방적인 커뮤니케이션 가능 	<p>내부 심의위원회 설치·운영 실천사항</p> <ul style="list-style-type: none"> 불공정 하도급거래의 사전 예방 및 감시를 위해 'LG화학 내부 심의위원회 설치·운영 기준'을 마련하여 하도급 협약서에 반영 내부 심의위원회는 하도급관련 임원 포함 3인(구매팀장)으로 구성하며 매월 연간 기준금액 이상의 거래에 대해 계약 체결 및 가격 결정 등의 내용을 심도 있게 사전 심의 가능
<p>협력회사 선정·운영 실천사항</p> <ul style="list-style-type: none"> 자격을 구비한 모든 업체에게 거래선 등록 및 선정에 참여할 수 있는 기회를 평등하게 부여 거래선 등록 및 선정을 객관적이고 공정한 심사기준에 따라 합리적인 방법으로 수행하도록 규정 등록신청, 선정기준 및 절차, 신규업체에 대한 선정 평가 기준 등 절차에 대해 자의적 해석이 없도록 구체적 설명 및 상시 공개 	

임직원 법·제도 준수 교육

LG화학은 자체 CP활동을 통해 주기적으로 현업 부서의 하도급법 준수사항을 점검하고 임직원 교육을 실시하여 공정한 거래문화 조성을 위해 앞장서고 있습니다.

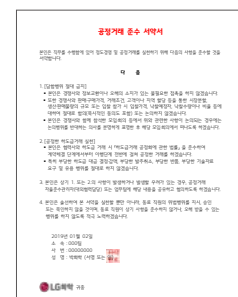

<공정거래 준수 서약서> 전직원 대상 연 1회 서약

CP(Compliance Program) : 자율준수프로그램	
<p>현장점검(하도급)</p>	<ul style="list-style-type: none"> 각 사업본부별 현장 실사로 진행(연 1회)
<p>개선사항 도출</p>	<ul style="list-style-type: none"> 거래 공정성 강화를 위한 개선 사항 도출
<p>개선활동 및 교육</p>	<ul style="list-style-type: none"> 해당 부서 1:1 피드백을 통한 업무 프로세스 적용 도출된 개선사항 관련 사업본부별 의무 교육 실시
<p>개선사항 점검</p>	<ul style="list-style-type: none"> 차년도 CP진행 시 개선여부 점검

정도경영

- 원칙과 기준에 따라 투명하게 일합니다.
- 거래관계에서 공정하게 기회를 제공하고, 공정하게 대우합니다.
- 정정당당하게 경쟁하여 이길 수 있는 실력을 키웁니다.

정도경영 추진 활동

LG 윤리규범

LG화학은 정도경영을 실천하기 위한 행동과 가치판단의 기준으로 LG 윤리규범을 제정하여 국내외 모든 임직원과 전 사업장이 이를 기반으로 윤리적이고 공정한 사업을 수행하도록 하고 있습니다. LG 윤리규범은 정도경영의 중요한 한 축인 윤리경영의 기본방향을 제시하며 전 임직원이 지켜야 할 올바른 행동 및 가치판단의 기준입니다.

※ 정도경영 홈페이지내 윤리규범 탭에서 확인 가능합니다.

STRATEGY

LG화학 동반성장 활동 - 공정한 거래문화 조성

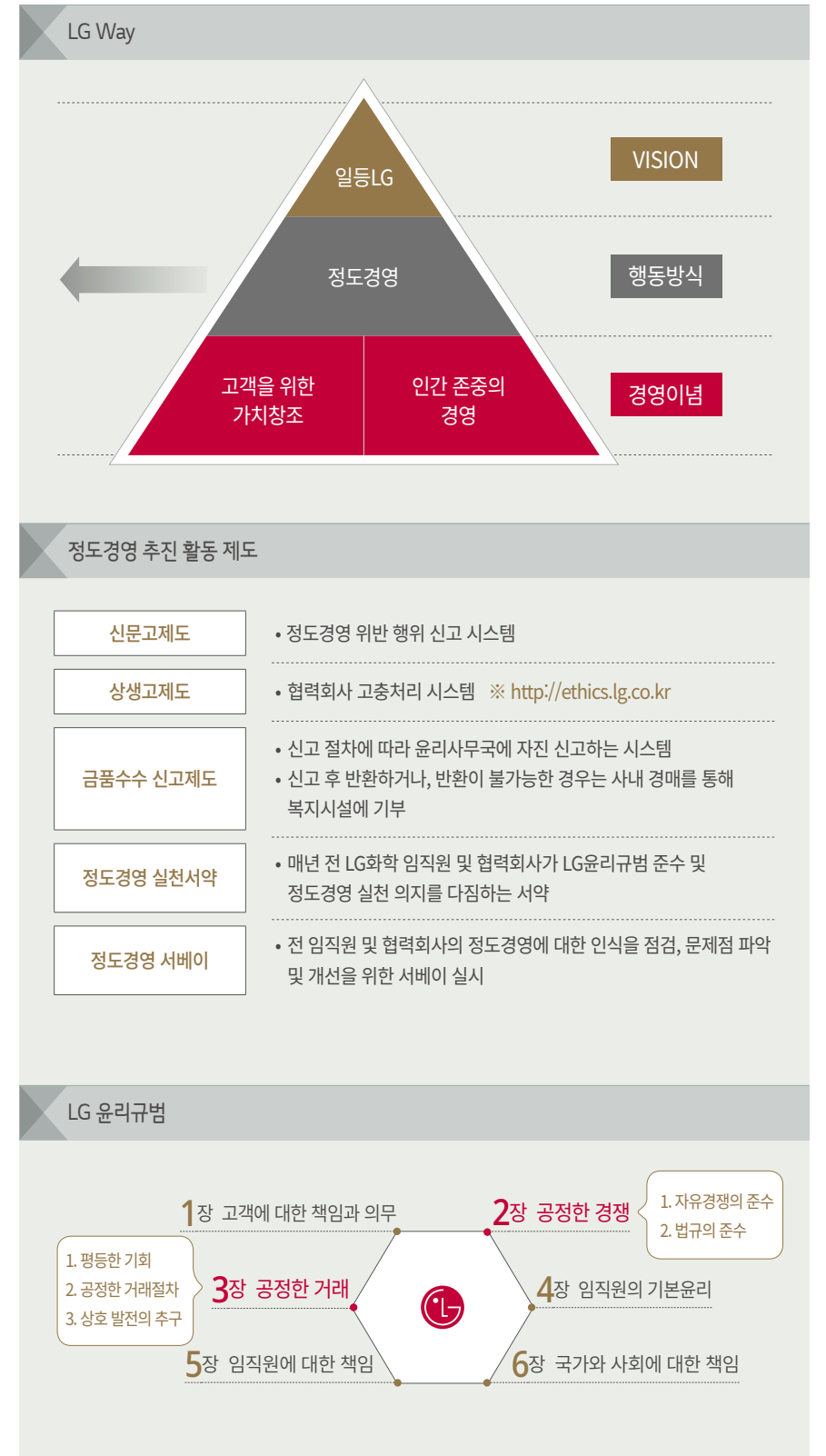

금융지원

상생펀드

LG화학은 예치금을 기초로 협력회사 저리대출 펀드를 운영하고 있습니다. 2016년부터는 조성 금액과 대출한도를 증액하고 금리 인하 혜택을 확대하여 협력회사에게 자금 운용 편의를 제공하고 있습니다.



상생펀드 (누계)

136개사 | 984억원

혁신성장펀드 (신규)

LG화학은 저리 대출 펀드와는 별도로 공동 기술개발, 해외동반진출 등 혁신적인 상생 협력 활동 활성화를 위해 무이자 대출 형태의 혁신성장 펀드를 조성하여 협력회사의 기술 혁신 및 자금 운용을 지원하고 있습니다.

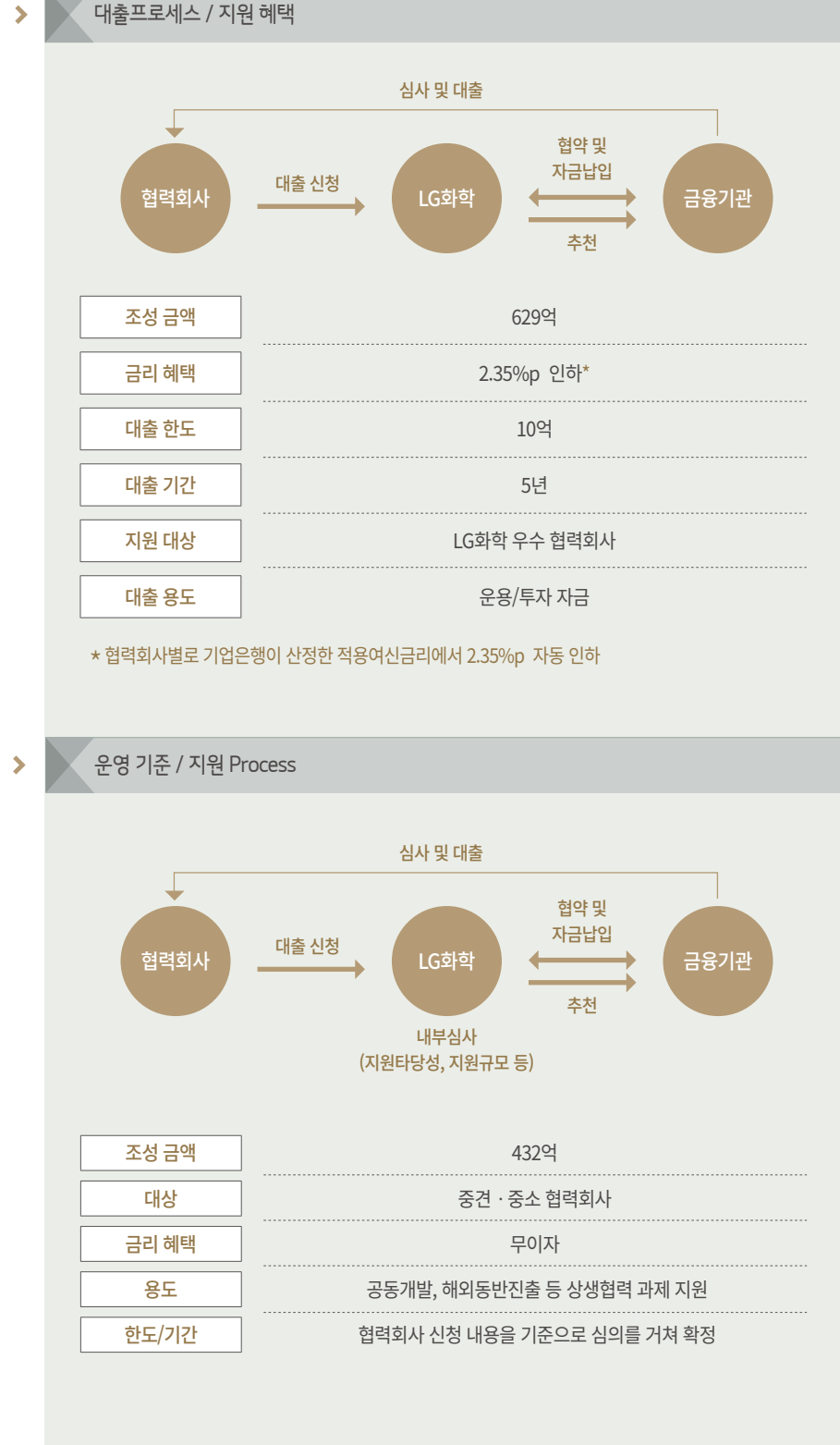

동반성장 투자재원

LG화학은 협력회사 역량강화를 위해 독립적인 기금을 조성하고, 연구개발, 인력개발, 생산성 향상, 해외시장 진출, 에너지 절약 분야의 상생프로그램을 개발하여 적극 지원하고 있습니다.



동반성장 투자재원 (누계)

8.9억원

직접금융지원

LG화학은 2012년부터 우수 협력회사를 대상으로 매년 일정 규모의 무이자 직접 대여를 실시하고 있습니다. 각 사업본부의 추천과 재경부서의 공정한 심사를 통해 대상 협력회사를 선정·지원하고 있습니다.



직접금융지원 (누계)

11개사 | 60억원

네트워크·패밀리론

LG화학은 금융기관과 협력하여 거래 실적에 따라 투자·운영자금 대출을 지원하고 있습니다.

네트워크론 (누계)

33개사 | 106억원

패밀리론 (누계)

20개사 | 106억원

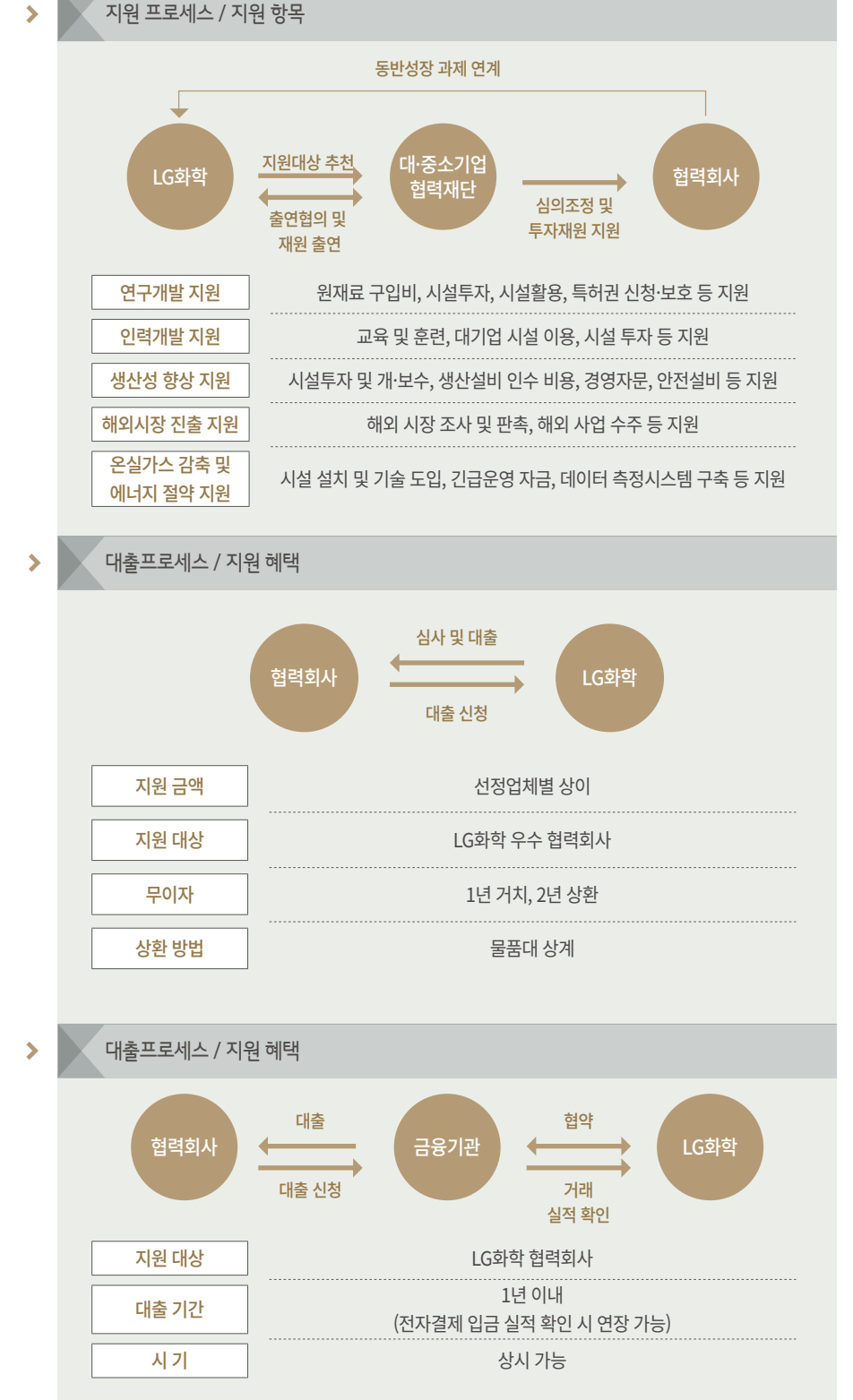

STRATEGY

LG화학 동반성장 활동 - 금융지원 / 거래조건 개선

금융지원

2차 협력회사 금융지원

LG화학은 1차 협력회사에 그치지 않고 2차 협력회사를 위한 금융지원을 병행하여 동반성장 문화 확산에 힘쓰고 있습니다.

원자재 구매대행(사급) 실시

LG화학은 협력회사가 겪는 원자재 가격 변동에 따른 위험과 자재 구매에 소요되는 비용 부담을 줄이기 위해 가격 변동성이 큰 원자재에 대해 사급 제도를 실시하고 있습니다. 자재를 일괄 구매하여 협력회사에 공급함으로써 상호간 효율적인 공급체계를 구성하고 원가절감에 기여하고 있습니다.

금형비 무상 지원

LG화학은 협력회사의 납품 전 투자 부담을 완화하고 안정적인 거래 환경 조성을 위해 금형 제작 비용을 무상으로 지원하고 있습니다.

LG소셜캠퍼스

LG화학은 사회적 금융편드를 조성하여 보다 혁신적이고 공익성과 지속가능성이 높은 친환경 사회경제적 조직을 발굴하고 계속해서 성장할 수 있도록 지원하고 있습니다.

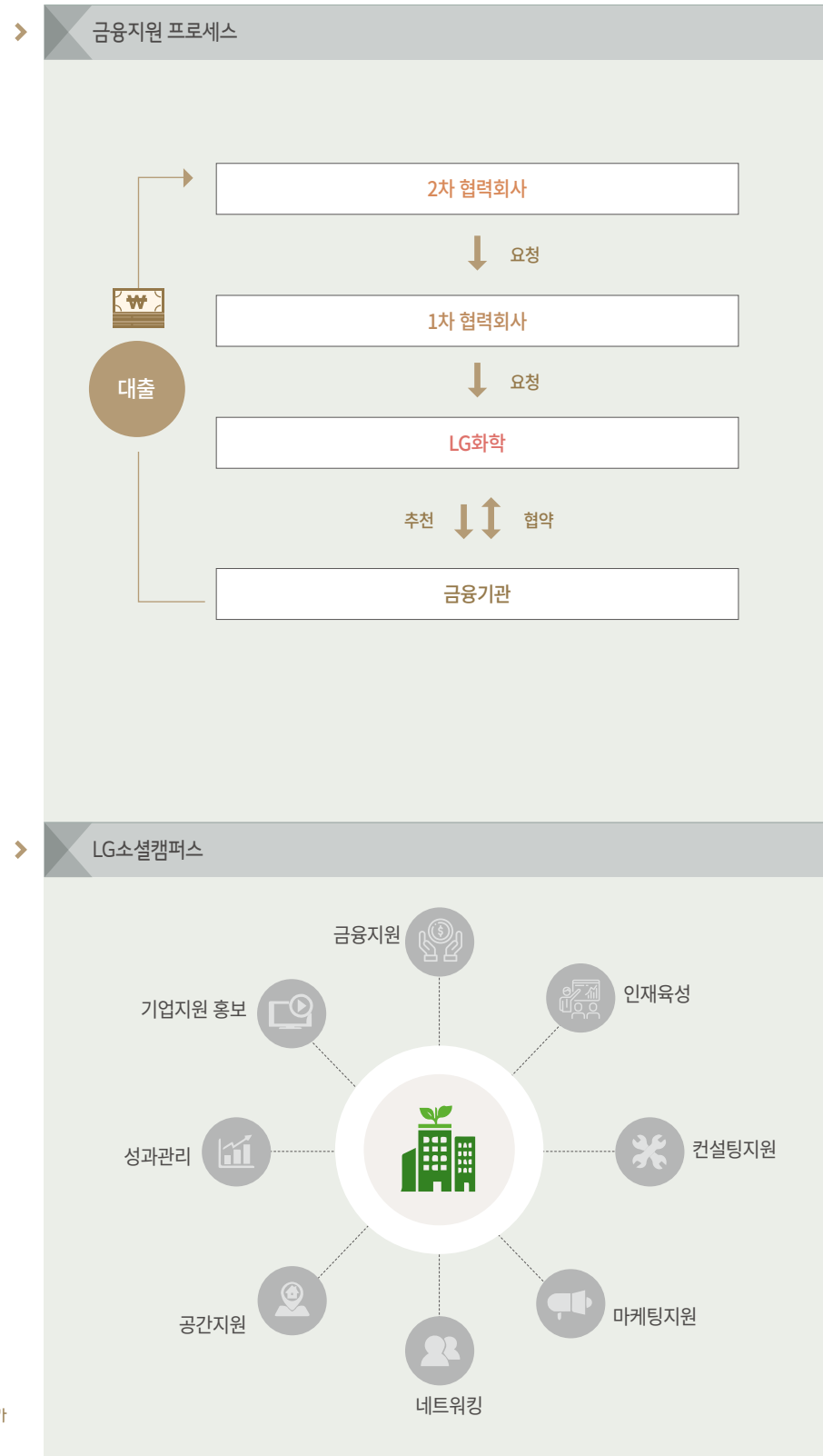

원자재 구매대행(사급) (최근 3년 누계)	50개사 지원	33,630억원
LG소셜캠퍼스 (누계)	기금조성 130억원	무상/대출 지원 130건
	매출성장 33%	고용증가 8%

STRATEGY

LG화학 동반성장 활동 - 금융지원 / 거래조건 개선

거래조건 개선

하도급 대금 결제조건 개선

LG화학은 협력회사 자금운용 편의를 위해 하도급 대금 결제조건을 획기적으로 개선하였습니다.

2차 협력회사 결제조건 개선

LG화학-1차협력회사 간의 결제조건 혜택이 1차-2차협력회사 간에도 적용될 수 있도록 지속적으로 노력하고 있습니다.

상생결제시스템 도입·운영

LG화학은 '상생결제시스템'을 도입·운영하여 2·3차 협력회사의 자금 부담 완화를 지원하고 있습니다.

상생결제시스템이란

대기업이 발행한 결제 채권을 2·3차 협력회사가 대기업 수준의 수수료로 주거래 은행에서 현금화할 수 있는 제도

1차 협력회사는 LG화학에서 결제 받은 외상매출채권을 활용하여 편의에 따라 '만기 현금 입금, 저리 할인(LG화학 신용), 대금 결제'를 자유롭게 선택할 수 있으며 2·3차 협력회사도 동일한 조건으로 활용할 수 있도록 운영하고 있습니다.

※ 우리, 신한, 기업, 하나, 농협은행 약정 체결 완료

상생결제시스템

(누계)
56,110건
22,344억원

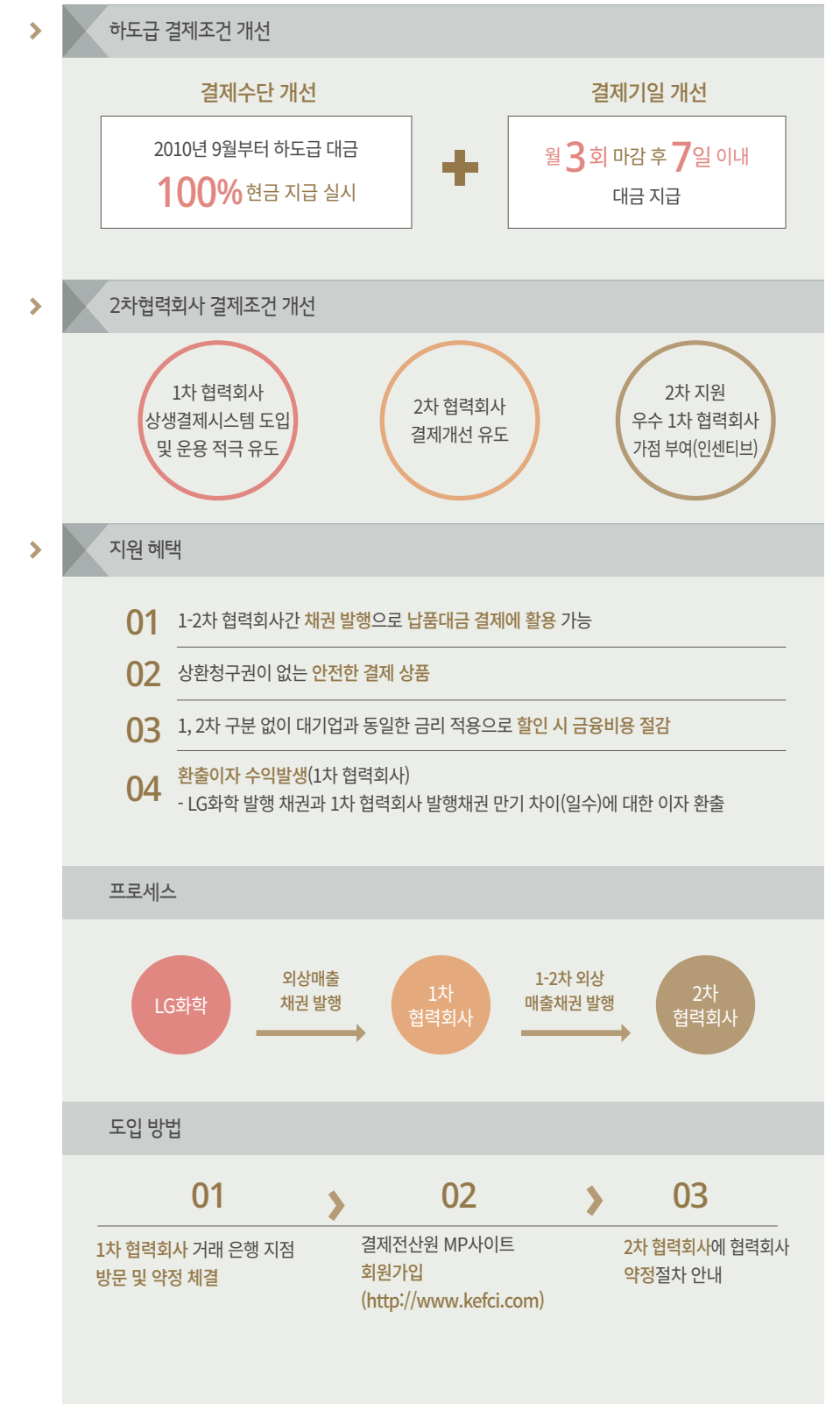

STRATEGY

LG화학 동반성장 활동 - 안전환경-에너지 상생활동

안전환경 상생활동

협력회사 안전보건경영 인증 (KOSHA 18001) 취득 지원

LG화학은 협력회사의 자율적인 안전관리 체계 구축을 위해 안전보건경영 인증(KOSHA 18001) 취득을 지원하고 있습니다. 이를 통해 협력회사의 재해율 및 중대사고 위험성을 감소시켜 생산성 향상 및 근로 환경 개선에 기여하고 있습니다.

안전보건경영시스템이란

최고경영자가 경영방침에 안전보건정책을 선언하고 이에 대한 실행계획을 수립(Plan)하여 이를 실행 및 운영(Do), 점검 및 시정조치(Check)하며 그 결과를 검토하고 개선(Action)하는 등 P-D-C-A 순환과정을 통하여 지속적인 개선이 이루어지도록 하는 안전보건활동 체계

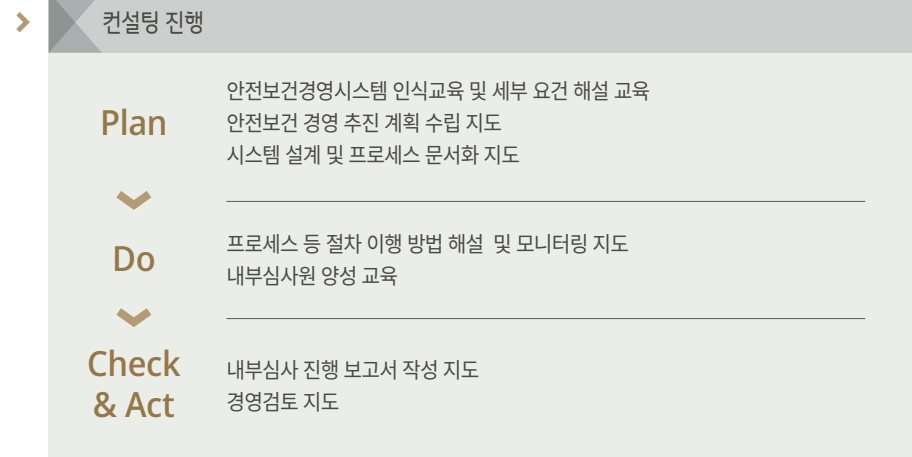

안전보건경영시스템 교육훈련 프로그램		
	대상	내용
안전보건경영시스템 요건 교육	관리감독자	· KOSHA 18001 요건 설명 · 안전보건경영체제 수립을 위한 지식 전달
위험성 평가교육	관리감독자 및 필요 시 해당 임직원	· 위험성평가 진행 방법 교육 및 실습
내부심사자 과정 교육	내부심사원	· 내부심사 실시 요령 교육 · 내부심사에 대한 실사례 실습

친환경 파트너십

LG화학은 매년 협력회사를 대상으로 '친환경 파트너십'을 개최, 국내외 주요 화학물질규제 동향 공유 및 LG화학 화학물질관리시스템 소개하고 있습니다.



설비진단 및 사업장 안전 진단

LG화학은 협력회사의 안전관리 향상을 위해 안전교육 및 설비-사업장 안전진단을 실시하고 있습니다.



친환경 공급망 가이드라인

LG화학은 협력회사 안전-환경 관리 수준 향상을 위해 '친환경 공급망 가이드라인'을 체계적으로 정립하고 협력회사가 활용할 수 있도록 배포하였습니다. EU지역을 중심으로 미국, 일본, 중국 등 주요 시장으로 확대되는 유해물질 사용규제에 조기 대응하고 이를 환경경쟁력을 강화하는 기회로 삼기 위해 협력회사와 함께 유해물질 대체 활동을 공동으로 진행하고자, 자체 승인 및 입고 과정에서 유해물질 관리를 위한 공동업무 기준을 제정하였습니다.

자재성분조사 시스템

LG화학은 협력회사 신규 납품품목에 포함되어 있는 유독물 등 규제물질 함유 여부를 확인하고, 협력회사에 통보하여, 안전환경 규제 위반을 예방할 수 있도록 지원하고 있습니다.

에너지 상생활동

에너지 동반성장 사업

협력회사 에너지 동반성장 사업은 에너지 절감 교육부터 진단, 투자, 성과관리에 이르는 전 과정을 통해 협력회사가 자율적으로 에너지 관리체계를 구축할 수 있도록 지원하고 있습니다. 매년 고객사 및 협력회사를 모집·선정하여 교육, 벤치마킹 등을 통해 전문지식 향상을 돕고 온실가스 인벤토리 구축 및 관리 Tool 개발 등으로 관리체계 구축을 지원하고 있습니다. 또한 약 40억 원 규모의 에너지상생펀드를 조성하여 발굴된 에너지 절감아이템에 대해 투자비 무상 지원 및 저리 대출 지원을 실시하고 있습니다. 특히, 2019년부터는 사업을 신재생에너지 분야로까지 확대하여 태양광 설비 설치 지원 등 폭넓은 혜택을 지원하고 있습니다.

에너지 동반성장 (누계)

63개사
에너지 절감 아이템 274건

점검효과 연간 43억원

연간 9,200 tCO₂

STRATEGY

LG화학 동반성장 활동 - 안전환경-에너지 상생활동

▶ 친환경 공급망 가이드라인 배포

▶ 친환경 공급망 가이드라인 배포

가이드라인 다운 받는 곳
<http://procurement.lgchem.com>

Eco SRM을 클릭

▶ 자재성분조사 시스템

<http://procurement.lgchem.com>

로그인 후 '성분조사' 탭클릭 (오른쪽 윗부분 위치)

에너지 동반성장 모델

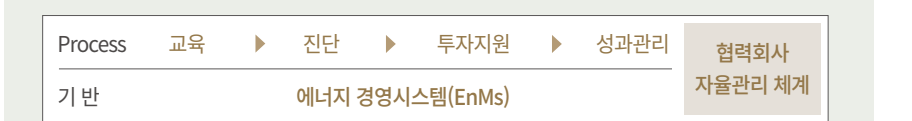

에너지/온실가스 관리체계 구축

협력회사의 공정별 에너지 사용 Data를 수집하여 에너지 Map을 구축하고, 이를 통해 주요 에너지 이용 포인트를 발굴, 효율적인 에너지 관리가 가능하도록 지원하고 있습니다. 또한 온실가스 인벤토리를 사전 구축하여 향후 기후변화 규제 대응을 위한 업무 능력 향상을 지원 했을 뿐 아니라, 기업의 온실가스 관리 중요성도 전파하고 있습니다.

진행 절차

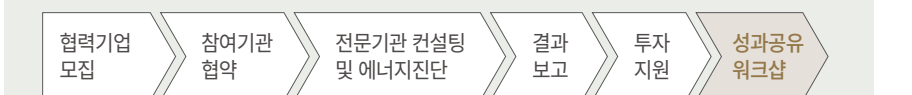

협력회사 역량 강화 활동

협력회사 생산성혁신 컨설팅 및 수출 활성화 지원

LG화학은 협력회사 생산성 향상 컨설팅 및 수출에 필요한 부대 비용 지원으로 협력회사의 경쟁력·자생력 강화를 돕고 있습니다.

제품 분석·시험 지원

LG화학은 기술연구원과 테크센터를 통해 각종 분석·시험 과정을 무상으로 지원하여 협력회사의 어려움을 완화시키고 있습니다. 또한 협력회사와 공동 분석평가 및 분석교류회 등을 실시하여 공동 발전을 도모 하고 있습니다.



제품 분석·시험 지원
(최근 3년 누계)

7,829건

부품 및 설비 국산화

LG화학은 협력회사와의 지속적인 공동개발을 통해 수입에 의존하던 부품·소재·설비를 국산화 하여, 원가절감은 물론 협력회사 매출확대 및 기술 역량 강화에 기여하고 있습니다.

협력회사 사회적책임 관리 역량 자문 지원

LG화학은 중소 협력회사의 인권경영, 준법경영, 안전환경 등 주요항목별 리스크 발굴 및 개선 자문을 통해 협력회사의 지속가능경영을 지원하고 있습니다.

협력회사 기술 및 해외판로 지원

LG화학은 협력회사의 기술역량 강화를 위해 R&D, 생산, 기술 부서를 주축으로 협력회사에게 다양한 서비스와 맞춤형 솔루션을 제공하는 등 LG화학의 기술 노하우를 전수하고 있습니다. 협력회사의 수출경쟁력을 제고하기 위해 제품 수출 시 직면하는 각종 해외규제 대응을 지원하고 있습니다. 또한 해외 전시회에 함께 참가하여 다양한 기술트렌드를 접할 수 있게 하는 동시에 해외 마케팅 활동이 가능하도록 하고 있습니다.

국책과제 공동 참여

LG화학은 협력회사와의 장기적인 협업 기반 구축과 협력회사 경쟁력 강화를 위해 신 사업분야 부품소재 개발 등 다양한 분야의 국책과제를 공동으로 진행하고 있습니다.

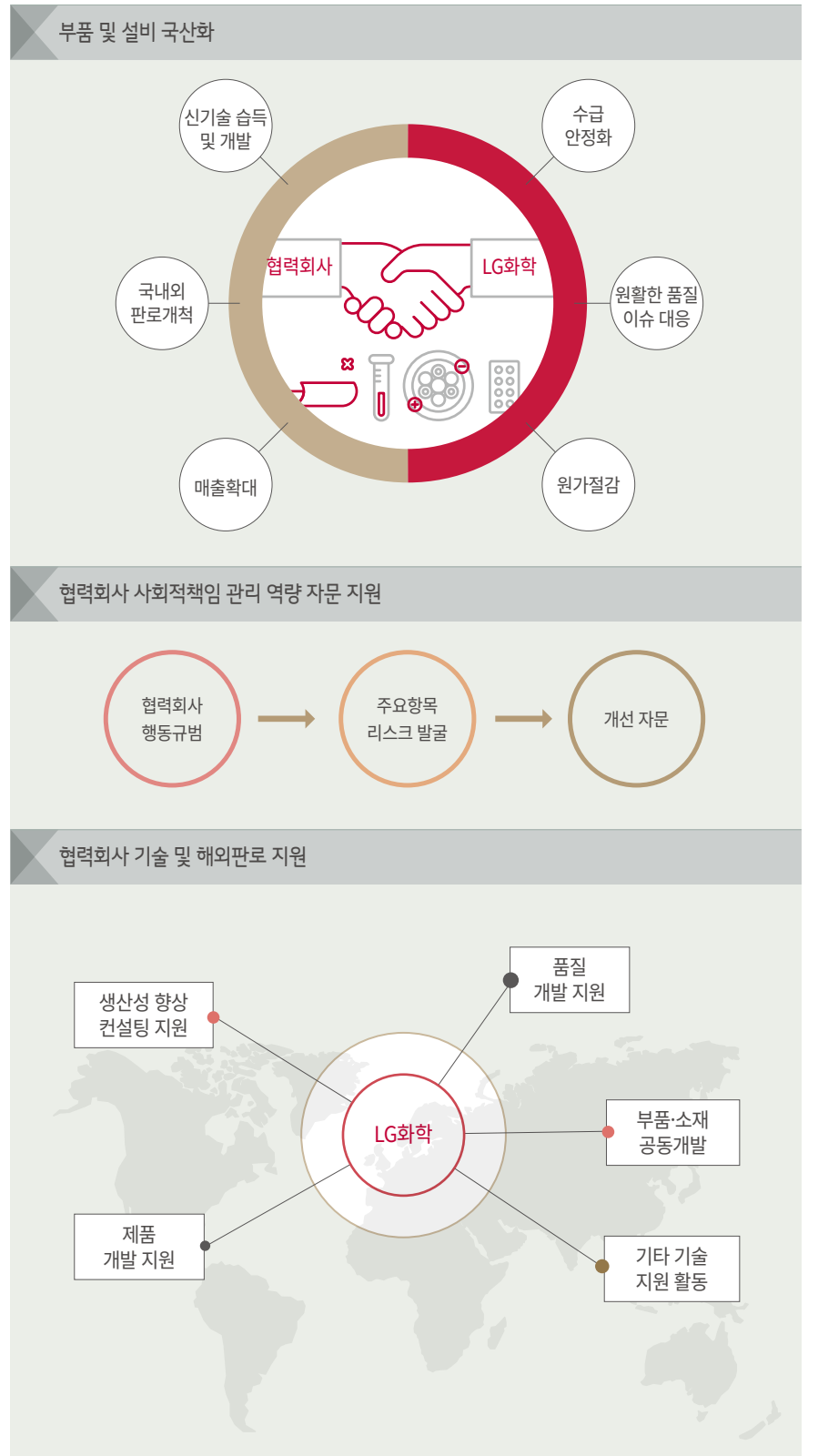

STRATEGY

LG화학 동반성장 활동 - 협력회사 역량 강화 활동

협력회사 채용 지원

LG화학은 협력회사가 우수인재를 확보할 수 있도록, 정부기관 등이 주관하는 채용박람회 참여를 지원하고 있습니다. 또한 협력회사의 인건비 부담 완화를 위해 일정 기간 채용장려금을 무상으로 지원하고 있습니다.

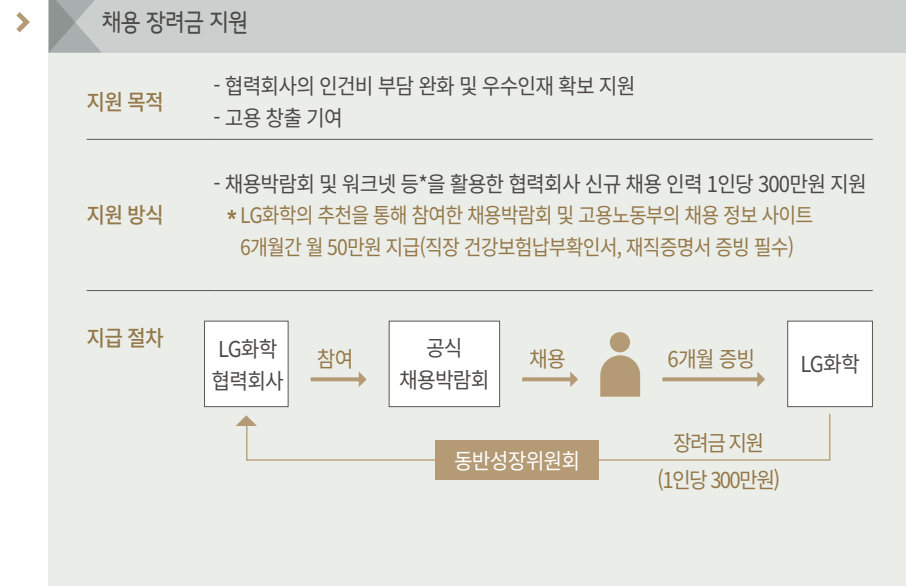

Polymer Processing School 운영

LG화학은 Polymer Processing School을 통해 협력회사 임직원에게 플라스틱에 대한 기본 이해 및 사출성형 전반의 기초지식을 포함한 플라스틱 제품의 설계·개발 노하우를 전수하고 있습니다.

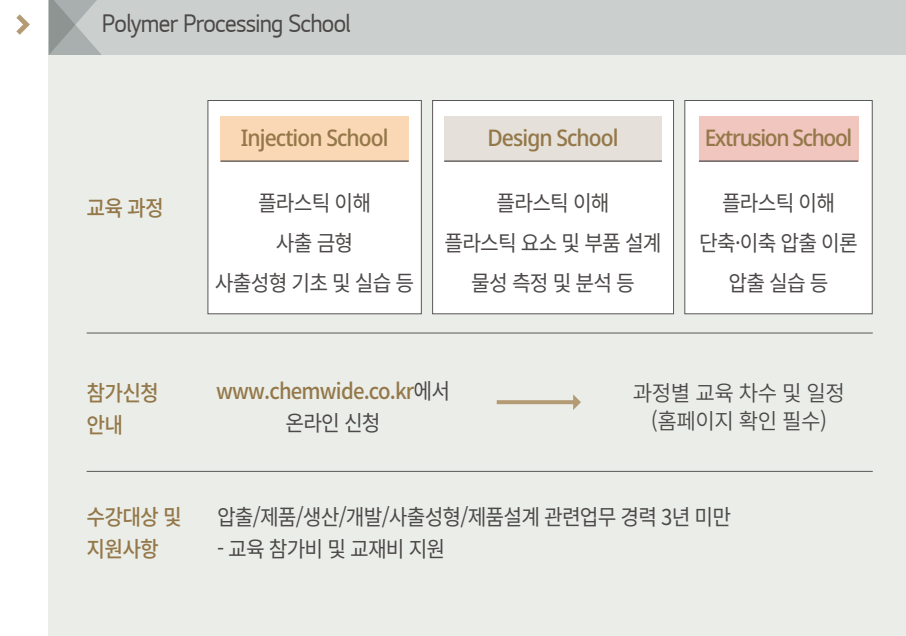

Polymer Processing School 운영
(최근 3년 누계)

58개사

109억원

생산성혁신

협력회사 온라인 교육 지원

LG화학은 협력회사 임직원 역량 강화를 위한 온라인 교육과정을 개설하여 무상으로 지원하고 있습니다. 또한 사전 수요조사를 통해 협력회사 임직원에게 맞춤 커리큘럼을 제공함으로써 교육 만족도를 높이고 있습니다.

협력회사 원산지관리 시스템 지원

LG화학은 협력회사의 FTA 관리 역량 강화를 위해 협력회사에게 FTA전문지식, 원산지관리 시스템 등을 지원함으로써 협력회사의 수출활동 증진에 힘쓰고 있습니다.

협력회사 기술보호

LG화학은 기술임치제, 공동특허출원 등의 제도를 활용하여 협력회사의 기술 보호에 힘쓰고 있습니다.

해외 동반 진출

LG화학은 국내 시장에서의 협업성과를 기반으로 당사 해외 진출 시 공동으로 진출하여 협력회사의 매출 및 시장 확대를 지원하고 있습니다.

협력회사 온라인 교육 지원
(최근 3년 누계)

195개사

978억원

공동특허 출원

185건

STRATEGY

LG화학 동반성장 활동 - 협력회사 역량 강화 활동

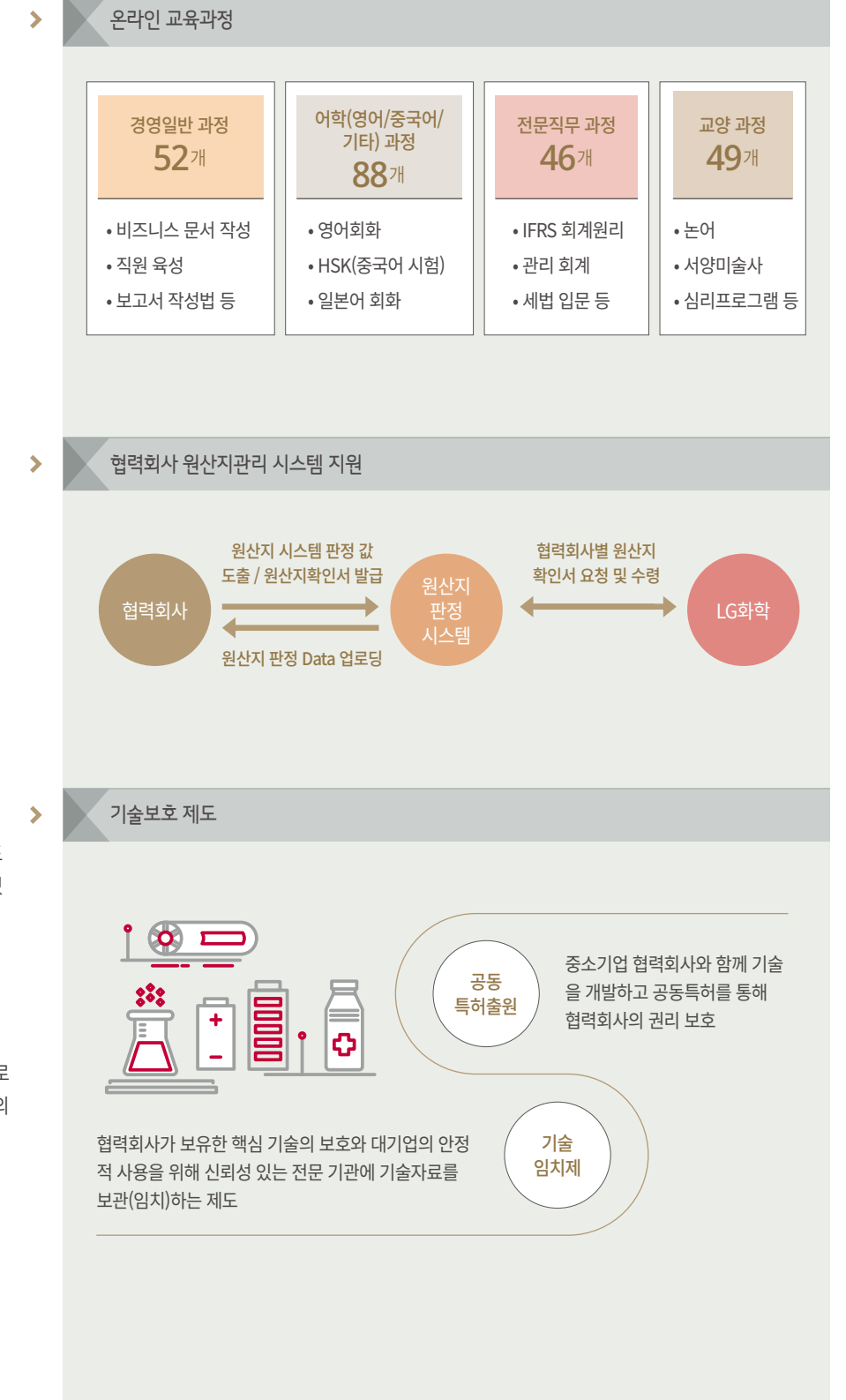

STRATEGY

LG화학 동반성장 활동 - 정보공유 및 소통 활동

정보공유 및 소통 활동

시장 동향 공유

LG화학은 다양한 채널을 통해 주기적으로 제품, 기술, 가격, 규제 등 시장 동향 정보를 협력회사에게 제공하고 있습니다.

시장 동향 정보 제공

- 기술 세미나 개최
- Tech Letter 발송
- Polymer Insight 발간
- 가공기술 및 규제 동향 공유
- 신제품 개발 동향 기술 자료

구매포탈

LG화학은 협력회사의 등록, 발주와 입찰, 계약 등 구매 전 과정을 전산화하여 운영함으로써 거래에 필요한 각종 문서의 송수신과 보관을 시스템상에서 간편하게 처리할 수 있도록 하고 있습니다. 이를 통해 업무편의는 물론, 거래절차의 투명성을 제고하여 협력회사가 신뢰할 수 있는 거래환경을 제공하고 있습니다.

구매포탈

거래등록 신청
거래등록 신청을 도와드립니다.

신규거래 안내
신규거래 방법을 알려드립니다.

구매포탈 <http://procurement.lgchem.com>

동반성장 중소기업 협력창구 운영

LG화학은 협력회사 보유 기술 혹은 소재를 활용(기술보호협약 체결), 당사와의 협력을 통해 추가적인 개발이나 사업화로 함께 win-win 할 수 있는 협력제안 창구를 운영하고 있습니다.

시장 동향 정보 제공

기술연구원 <http://www.rnd.lgchem.com>

STRATEGY

LG화학 동반성장 활동 - 정보공유 및 소통 활동

협력회사 간담회

LG화학은 협력회사와의 주기적인 간담회를 통해 사업현황 및 이슈를 공유하고 협력회사의 목소리를 청취함으로써 상호이해를 높이고, 이를 바탕으로 실질적인 동반성장이 이루어질 수 있도록 노력하고 있습니다.



협력회사 현장방문

LG화학은 경영진이 협력회사 생산현장을 직접 방문하여 협력회사 임직원을 격려하고, 협업 및 거래과정의 애로사항을 청취하여 개선시킬 수 있도록 노력하고 있습니다.



협력회사 고충처리 시스템

LG화학은 협력회사의 고충 처리를 전담하는 온라인 창구 '상생고'를 상시 운영하여 협력회사의 애로사항을 해결할 수 있도록 노력하고 있습니다.

온라인 창구 상생고 운영

- 인터넷 제보
- 협력회사 고충
- 제품품질 및 서비스 불만

“정도경영”
“정도경영”은 LG의 경영이념인 “고객을 위한 가치창조”, “인간존중의 경영”을 실천하기 위한 행동방식입니다.

01 바쁘게 기다립니다
02 보호합니다
03 그대로 실천합니다
고객을 위한 가치창조, 인간존중의 경영

정도경영 활동수거

<http://ethics.lg.co.kr>

LG화학과 함께하는 협력회사 임직원 전용 복지몰

With LG Lifecare

협력회사 임직원 전용 복지몰

<http://with.lglifecare.com>

LG화학은 협력회사 복리후생 지원을 위해 협력회사 전용 복지몰을 운영하고 있습니다.



복지 서비스

임직원 Care 서비스

- 자기개발 : 어학, 도서 등
- 여가활동 : 레저, 팬션 예약
- 건강관리 : 건강검진, 스포츠 센터 등
- 경조사/보험 : 결혼, 상조, 보험 등

특가상품 구매

- LG그룹 임직원과 동일한 조건으로 상품구입 제공

협력회사 경영지원 서비스 제공

총무지원 서비스

임직원 명절 선물 / 쿼서비스 등

전자도서관 도서지원

교육연계 서비스

계열사 협력회사를 위한 교육 포탈과 연결

홍보지원 서비스

포털 내에서 각 사가 자유롭게 홍보할 수 있도록 지원

특별할인 제공

경영지원	자기개발	건강관리	생활	문화/레저	특가몰
무료	최대 40%	최대 40%	최대 30%	최대 60%	최대 60%

협력회사를 위한 LG B2B Mall OPEN

LG B2B Mall
B2B.lglifecare.com

사업자용 제품 및 서비스

LG B2B 전제품, 사업자용 특화제품과 B2B서비스를 경쟁력 있는 가격에 제공

중소기업과 소상공인의 사업지원

중소기업 제품의 판로지원과 소상공인/가맹점의 사업지원을 위한 플랫폼 서비스를 지원

원스톱 구매와 맞춤형 결제서비스

온라인 견적진행부터 증빙서 출력까지의 원스톱 구매와 다양한 결제방식과 기업렌탈 서비스를 제공

LG가전 초특가 상품 운영

LG가전 최저가 상품 및 매월 초특가 상품 판매

LG가전 최저가 상품 및 매월 초특가 상품 판매



PC & Mobile <https://b2b.lglifecare.com>

고객센터 1661-4892

LG CHEM 동반성장

관련 문의

서울특별시 영등포구 여의대로 128 LG트윈타워
(주)LG화학 CSR팀
Tel : 02-3773-3798 Fax : 02-3773-7983
E-mail : csrteam@lgchem.com
www.lgchem.com

| 함께이기에 더 큰 꿈을꿉니다 |